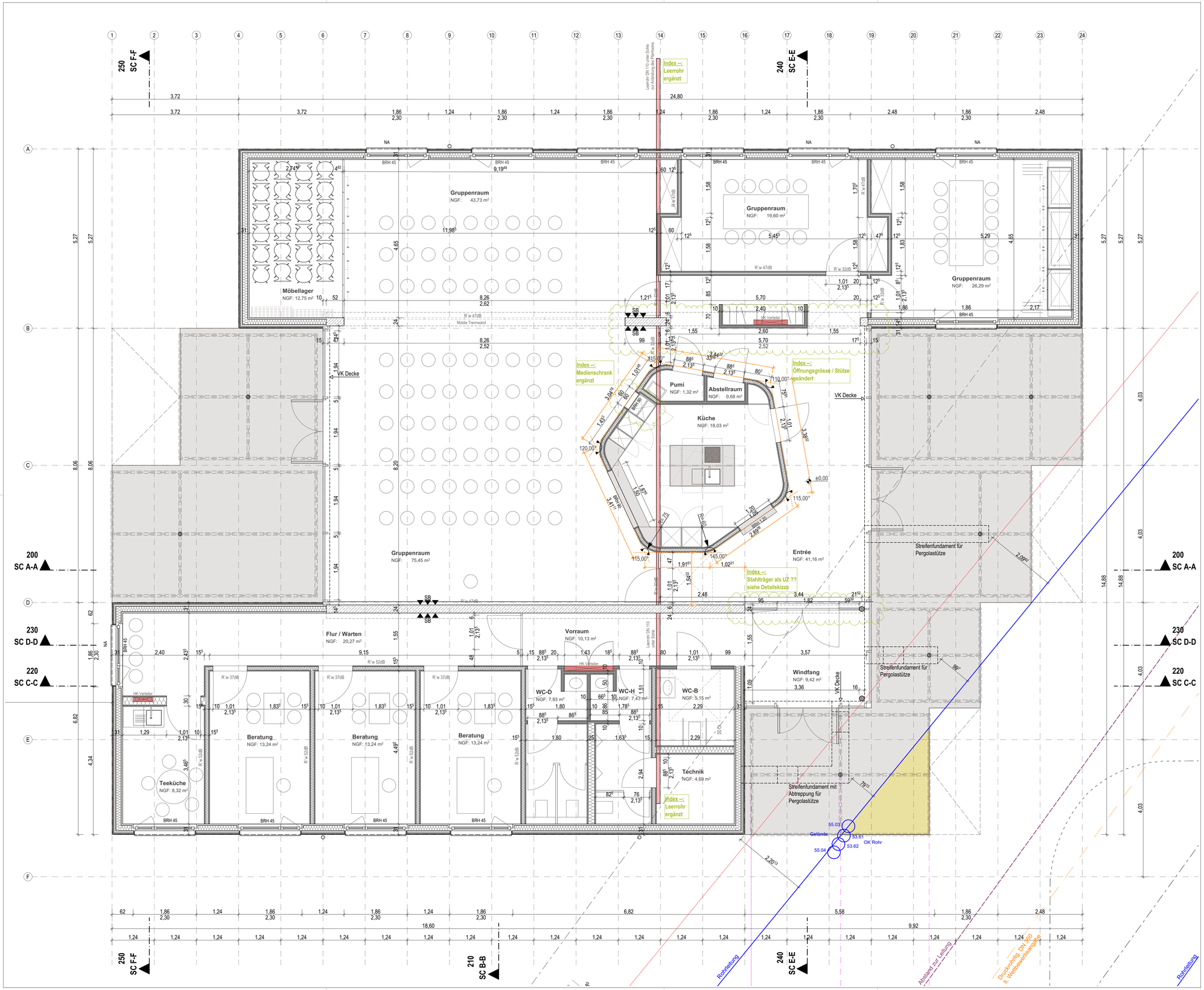

HÖHENANGABEN

UKFD	Unterkante Fertigdecke
UKRD	Unterkante Rohdecke
VK	Vorderkante
RST	Rohsturz
BRH	Brüstungshöhe
LH	lichte Höhe

HÖHENKOTEN

±0,00	OKFF	Oberkante Fertigfußboden im Grundriss
-0,15	OKRF	Oberkante Rohfußboden im Grundriss
±0,00	OKFF	Oberkante Fertigfußboden in GR, SC, AN
-0,15	OKRF	Oberkante Rohfußboden in GR, SC, AN
-0,15	UKRD	Unterkante Rohdecke in SC und AN

TÜREN / FENSTER

T 30 RS	feuerhemmende Brandschutztür mit Rauchschutz
DS	dichtschließende Tür
DSS	dicht- und selbstschließende Tür
S	Sonnenschutz außen
BS	Blendschutz innen
N	Innenfensterbank Neu

MATERIALIEN

	Abbruch
	Verblender
	Mauerwerk Bestand/ Neubau
	Hartschaumdämmung
	weiche Dämmung
	Stahlbeton
	WU-Beton
	Leichtbau

BAUTEILE

BM	Brandmelder
FL	Feuerlöscher
HK	Heizkörper
	Entlüftung über Dach/SW
RR	Regenrohr
RW	Regenwasser
SW	Schmutzwasser

BD	Bodendurchbruch	
BS/BK	Bodenschlitz / Bodenkanal	
DD	Deckendurchbruch	
WD	Wanddurchbruch	
WS	Wandschlitz	

Alle Maße sind vor Beginn der Arbeiten am Bau eigenverantwortlich zu prüfen.
Unstimmigkeiten sind mit dem Architekten / der Bauleitung sofort zu klären!
Sämtliche Einbaumaße sind an der Baustelle zu nehmen.
Für Maßfehler haftet allein der Auftragnehmer.
Bei der Bauausführung sind die Planungen der Fachingenieure und die Angaben der Sonderfachleute zu beachten.

Angaben der Türhöhen ab OKFF
BRH: Brüstungshöhe Roh über OKFF

Höhenkote: ±0,00 =#Höhe m ü. NHN

INDEX	DATUM	BEARB.	
00			
01			
02			
03			

Alle Maße sind vor Ort zu prüfen!

SFC

PLANSTAND	Ausführung
PROJEKT	Neubau des Franziskus-Hauses
BAUTEIL NUTZUNG	Schneidemühler Straße
LAGEPLAN	
PLANINHALT	**Erdgeschoss**
MAßSTAB	1:50
FREIGABEDATUM	...
ÄNDERUNGSDATUM	...
BAUHERR	Katholische Kirchengemeinde Sankt Franziskus Münster Schneidemühler Straße 23 48157 Münster
ARCHITEKT	
BEARBEITET	Wegmann
BLATTGRÖSSE	A1 841 x 594 mm
DATEINAME	OE_SFC_05_2020-07-21

Vorabzug 28.04.2021

Projekt-Kürzel	LPH	Plannr.	Bezeichnung	Datum	Index
SFC	05	100	EG	2021-04-28	VA